Katholische Kirche
BISTUM ESSEN

Organisationsstruktur
Bischof, Weihbischöfe, Bischofsvikare, Generalvikariat, Offizialat und bistumseigene Einrichtungen

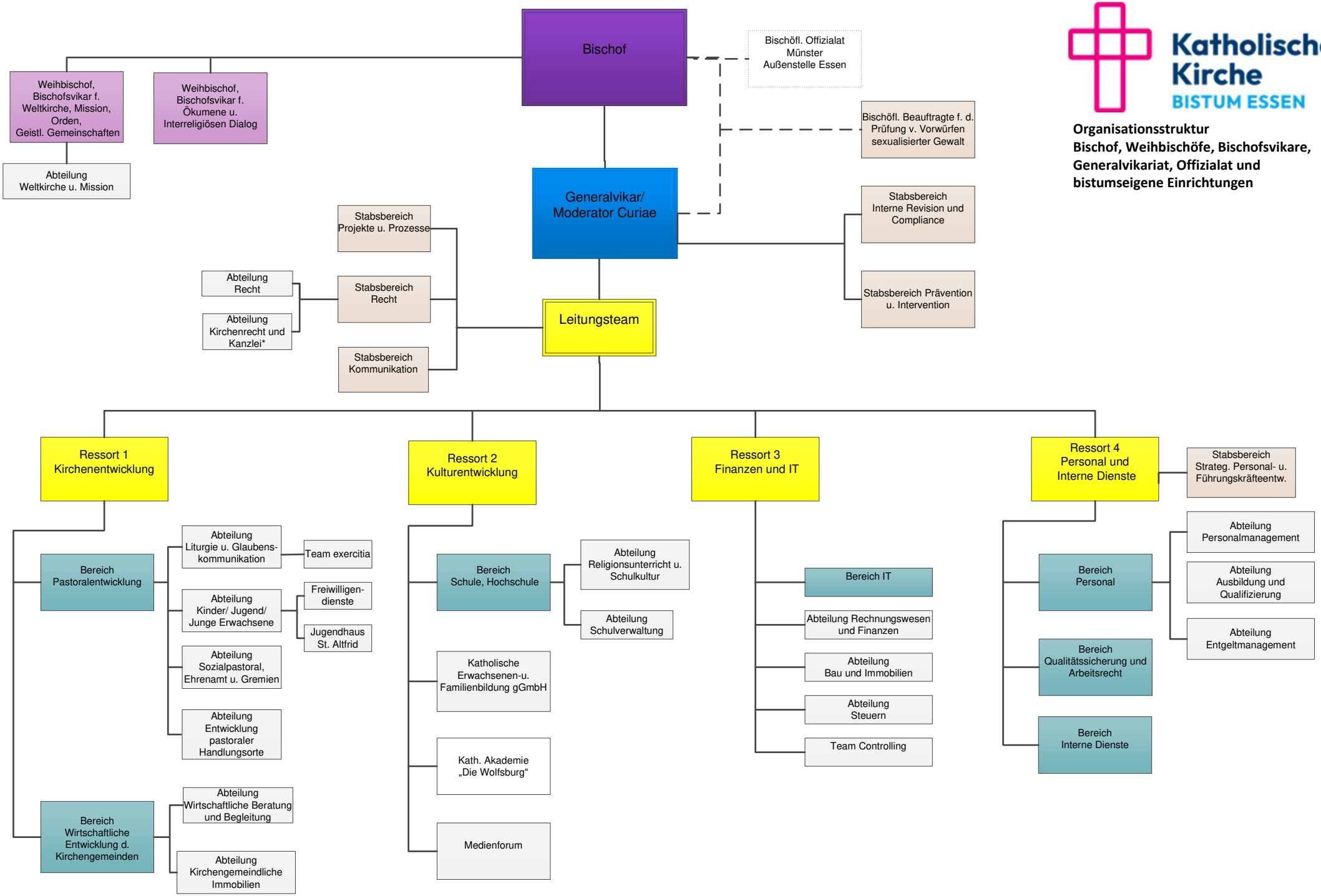

*org. Anbindung z.T. gesondert geregelt

Stand: 01.02.2023